

Pregled topografskih karata u RH



Topografska karta 1:25000

Topografska karta 1:25000

Split
521-4-4
Dvoj. Mat.

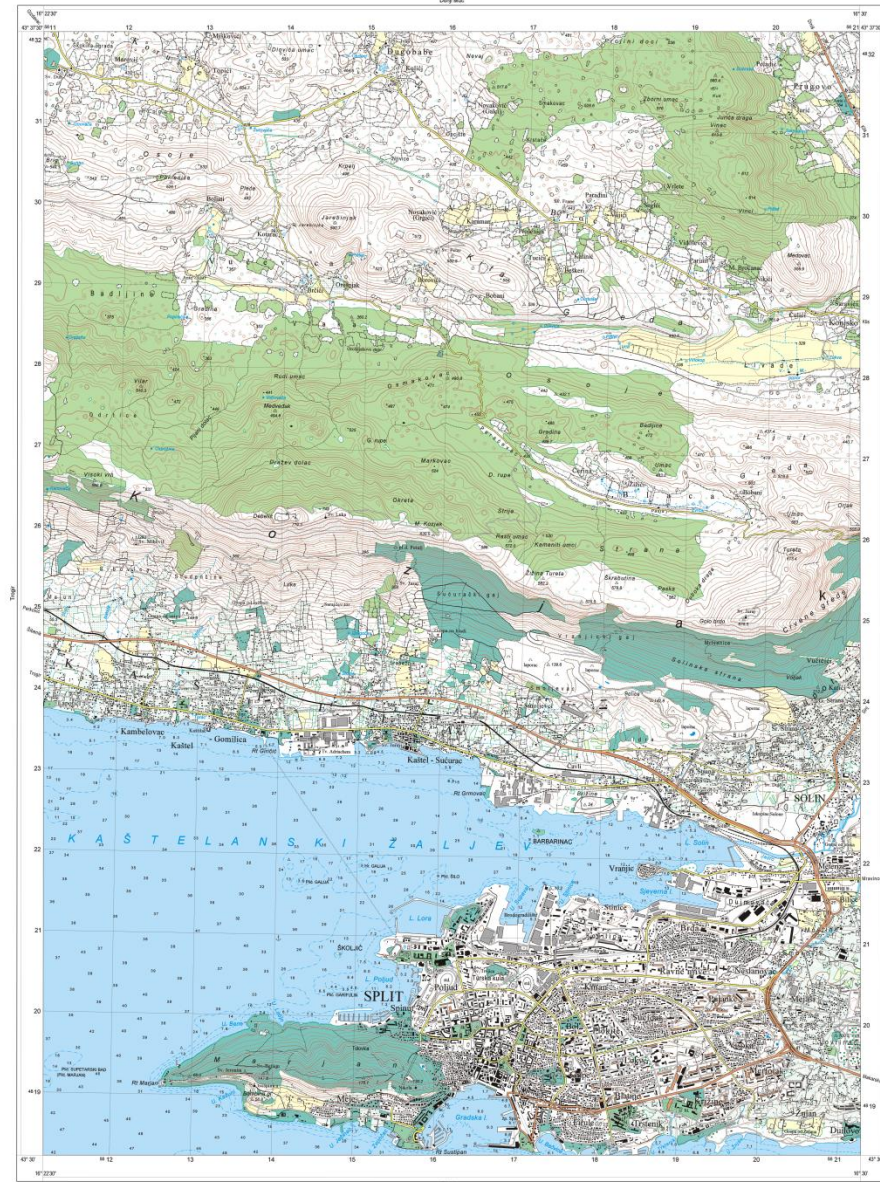

Naručitelj: Državna geodetska uprava Republike Hrvatske

Škalar

1:25000

Prikaz na karti odgovara stanju iz 1987. godine
Izdavač: Geodetski zavod d.o.o. Split

Split
521-4-4

© Državna geodetska uprava
Sve su prava zadržana. Nije dopušteno ni dio niti cjelina kopirati, razmnožavati ili na bilo koji način objaviti elektronički, fotografski ili na bilo koji drugi način bez prethodnog pismenog odobrenja naručitelja.



Ekvivalentna 10 m

Geodetska uprava Republike Hrvatske

Projezina



Topografska karta 1:25000

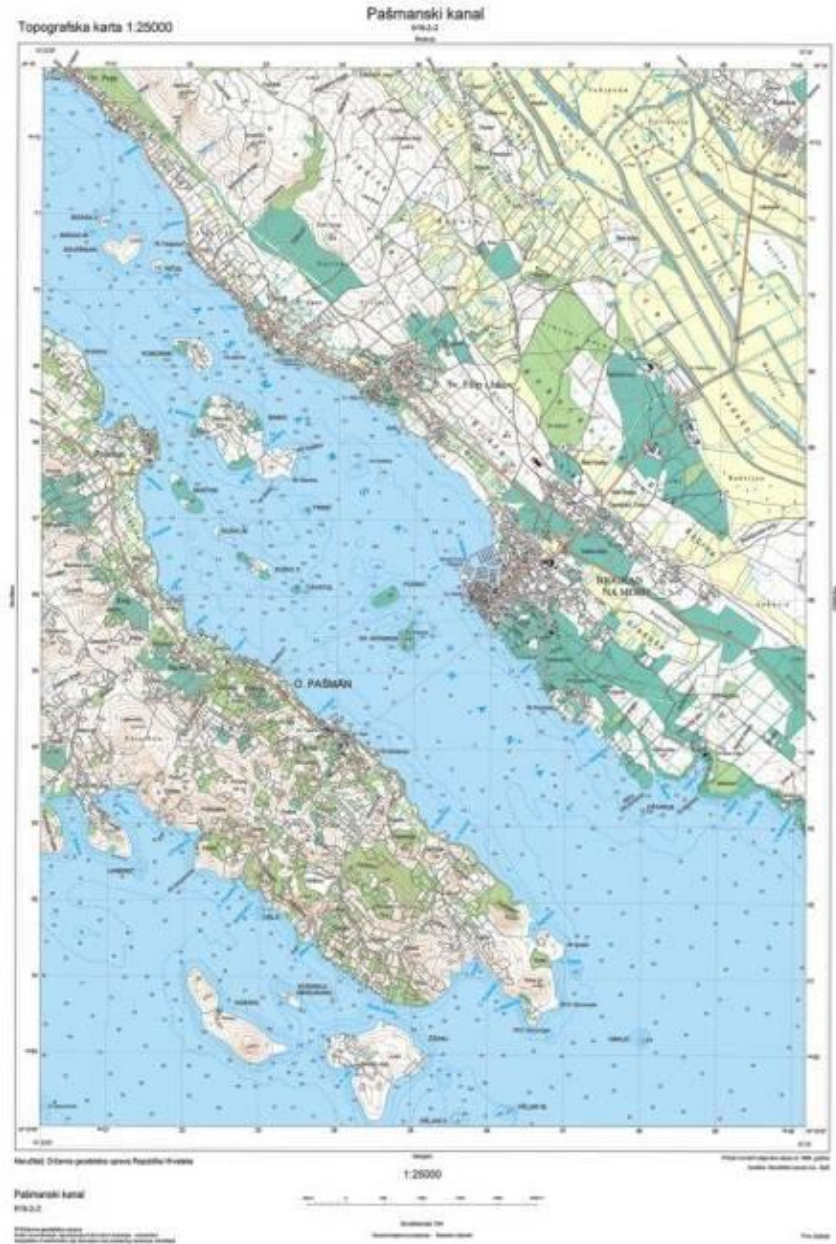

NAMJENA TOPOGRAFSKIH KARATA

1:25000, 1:50000 I 1:100000

Sve su te karte izrađivane u povijesti za vojne potrebe i proizvodila ih je vojska. U posljednjih 15 god. proizvodi ih **Državna geodetska uprava**, a služe kao podloge:

- u prostornom planiranju, za izradu prostornih planova općina i gradova, te regija;
- u projektiranju prometnica, kanala i dr., pri izradi studija i idejnih rješenja;
- u izradi namjenskih (tematskih) karata (geoloških, hidroloških, ekoloških, pedoloških itd.);
- u meteorologiji za crtanje klimatskih karata, te za analizu mikroklimatskih i klimatskih uvjeta;
- u vodoprivredi za proračun slivnih površina;
- u šumarstvu za izradu preglednih karata na razini uprava šuma, tematskih karata, planiranje gospodarenja šumama, lovna gospodarstva na razini šumsko-gospodarskih područja i dr.

PREGLJED IZRAĐENOSTI TK 25 2003., 2009. I DANAS

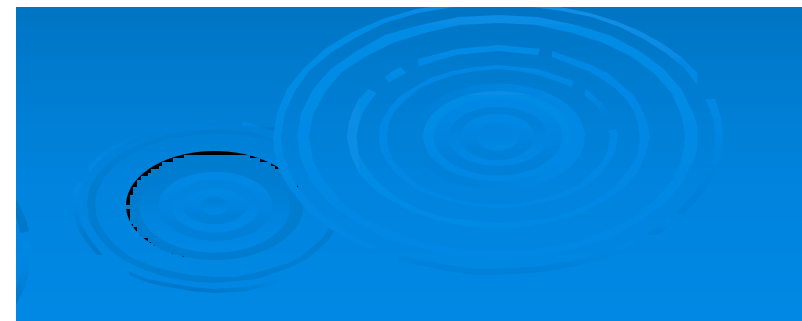
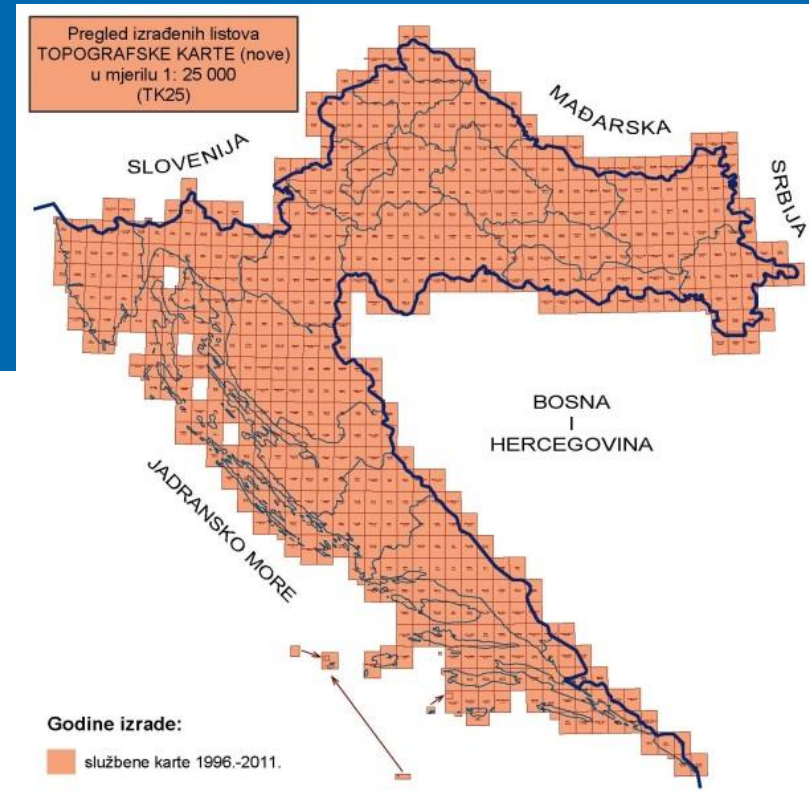
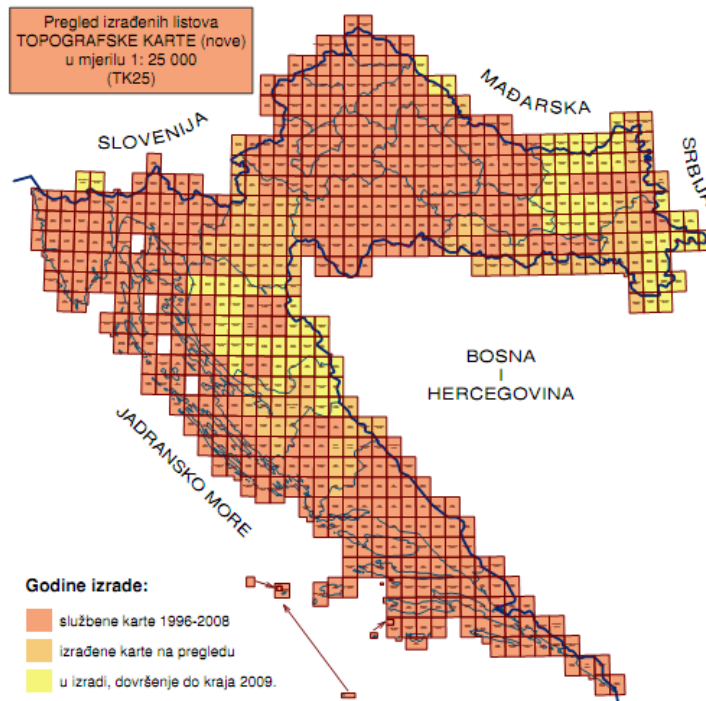
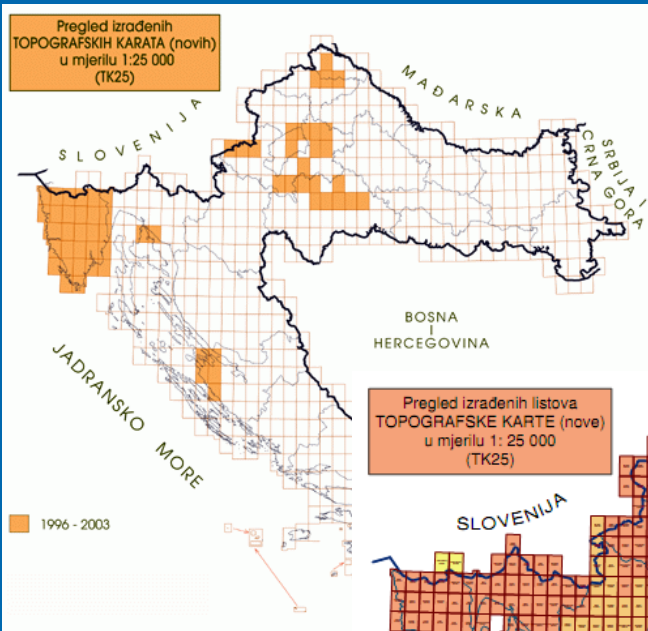

PREGLED IZRAĐENOSTI TOPOGRAFSKE KARTE 1:100000



PREGLJED IZRAĐENOSTI TOPOGRAFSKE KARTE 1:200000

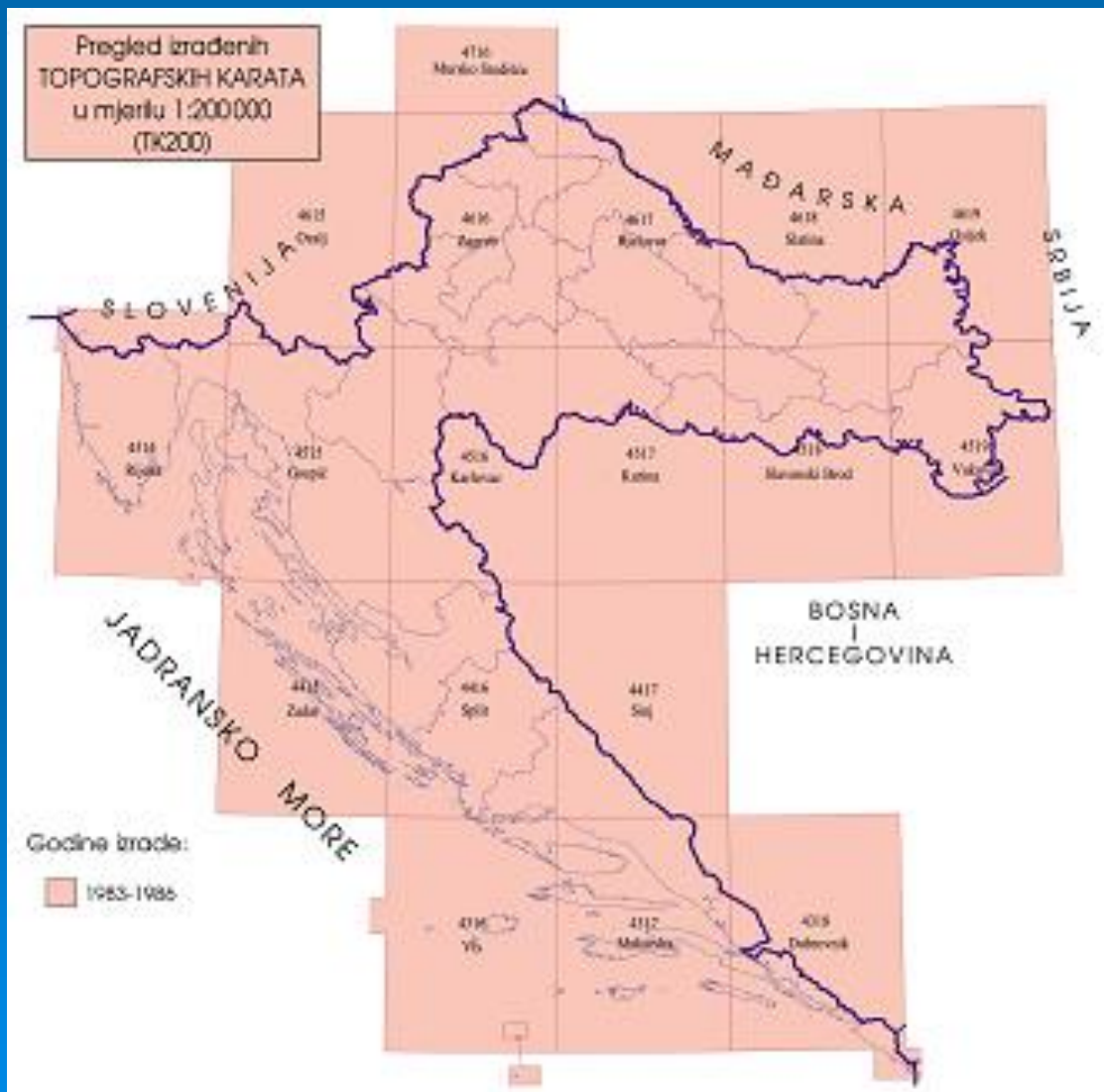

HRVATSKA OSNOVNA KARTA

Hrvatska osnovna karta (HOK) je karta mjerila 1:5000, a može biti i mjerila 1:10000.

HOK služi kao osnova za izradu:

- generalnih urbanističkih planova,
- prostornih planova posebne namjene,
- planova uređenja manjih naselja,
- raznih studija,
- idejnih projekata cesta, pruga, kanala i sl.,
- planova za uređenje šuma, šumske radove, zaštitu šuma u lovnom gospodarenju i dr.

HOK

- mjerilo 1:5000
- veličina 50 x 70 cm
(u naravi 2250 x 3000 m);
- Gauss Krügerova projekcija;
- Besselov elipsoid

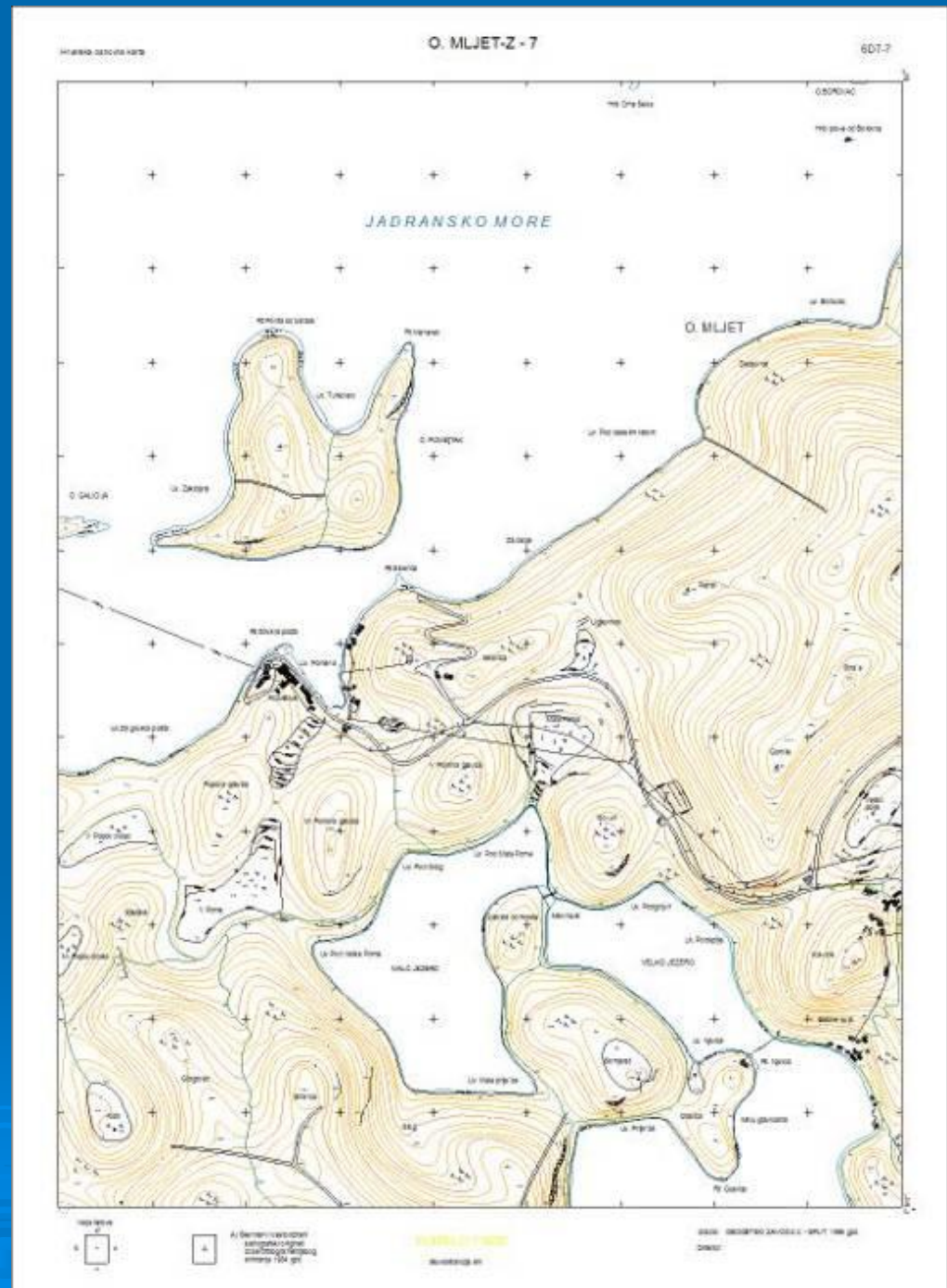

HOK

Hrvatska osnovna karta
1:5000

Hrvatska osnovna karta

5815

PULA - 40



© Državna geodetska uprava Republike Hrvatske

1 : 5000

KATASTARSKIE OPISNE
A. Pula

Izdavač: Geofoto - Zagreb

PULA - 40



Ekvidistanca 5 m



Autofotogrametrija: 2011. god.
Izdavač: 2018. god.

HOK

Hrvatska osnovna karta
1:5000 nastala iz
fotogrametrijskog snimka,
odnosno DOF-a.



PREGLJED IZRAĐENIH LISTOVA HOK-a

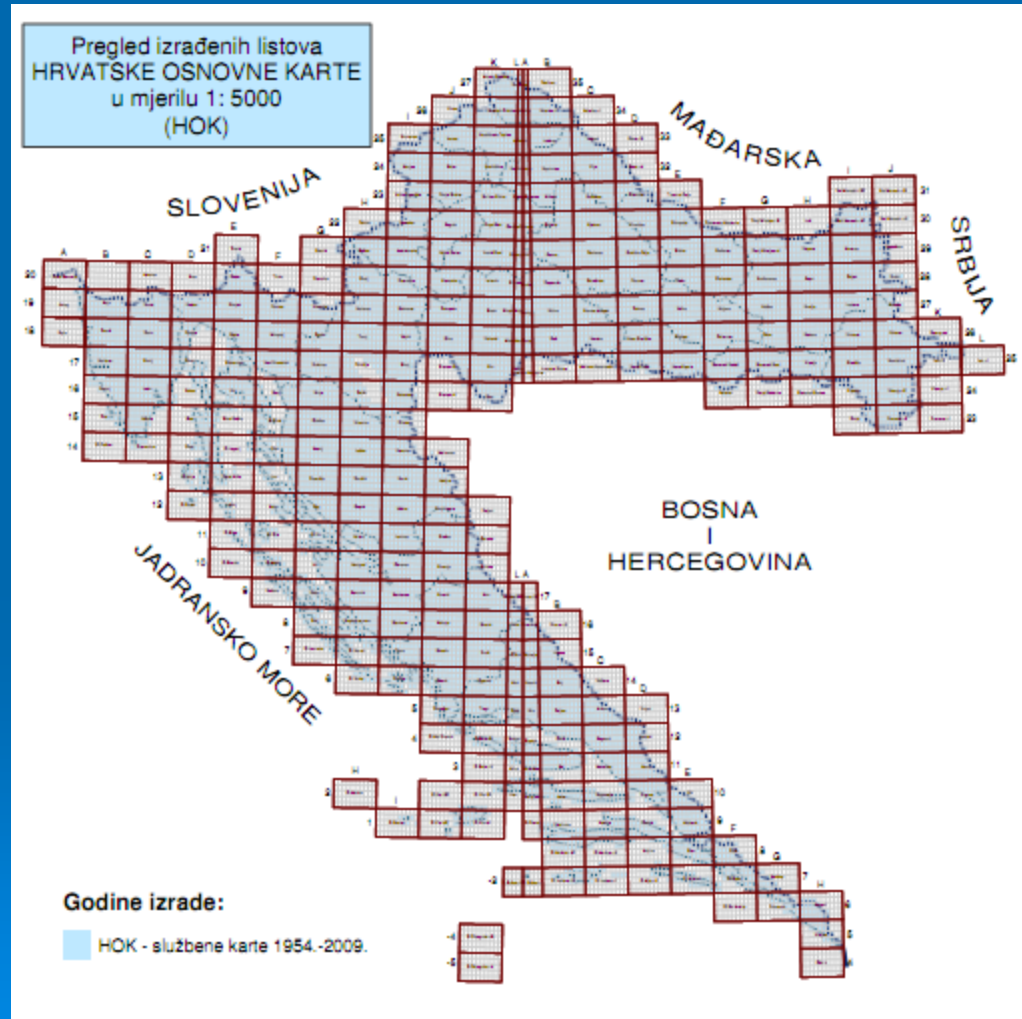

CIKLIČKA FOTOGRAMETRIJSKA SNIMANJA

Država geodetska uprava
naručuje na godišnjoj
osnovi određenu količinu
avionskih
fotogrametrijskih
snimanja dijela Hrvatske
u mjerilu 1:20000. Snimci
su ranije bili C/B, a danas
su u boji.

Temeljem tih snimanja
izrađuju se topografske
karte različitih mjerila.

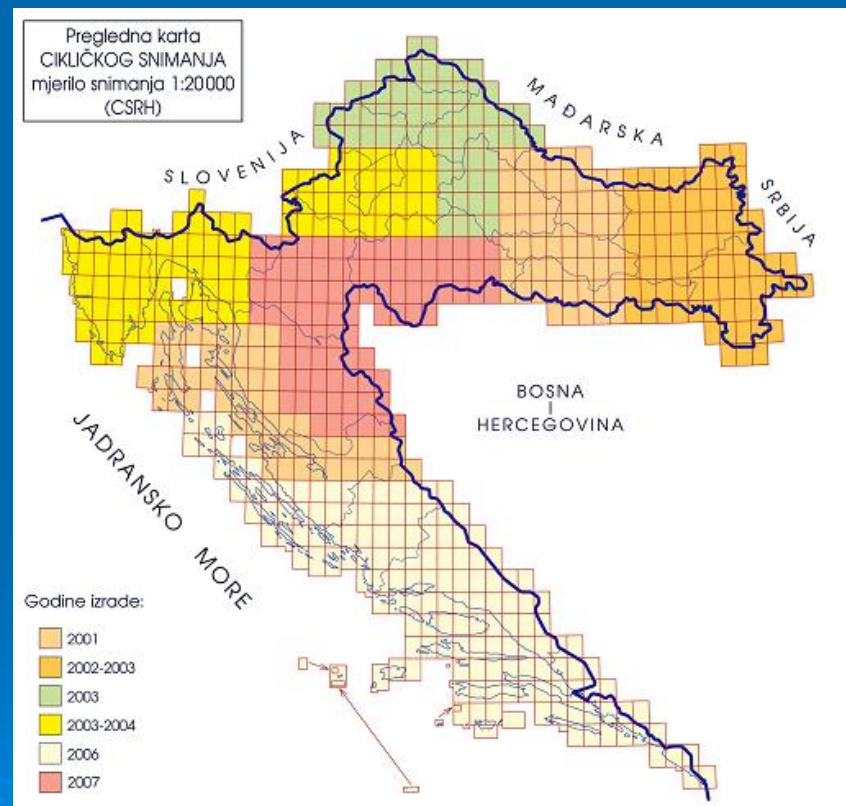

DIGITALNE ORTOFOTO KARTE

Digitalne ortofoto karte mjerila 1:5000 (DOF5) su još jedan od proizvoda Državne geodetske uprave koji, zbog svoje funkcionalnosti (i jeftinije i brže proizvodnje), sve više zamjenjuje HOK.

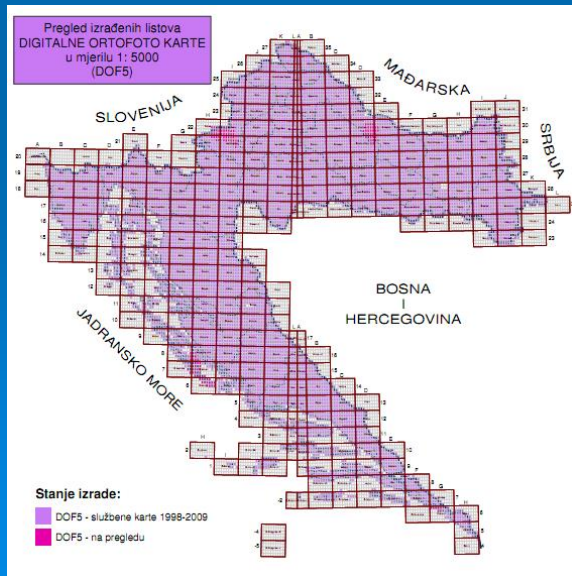

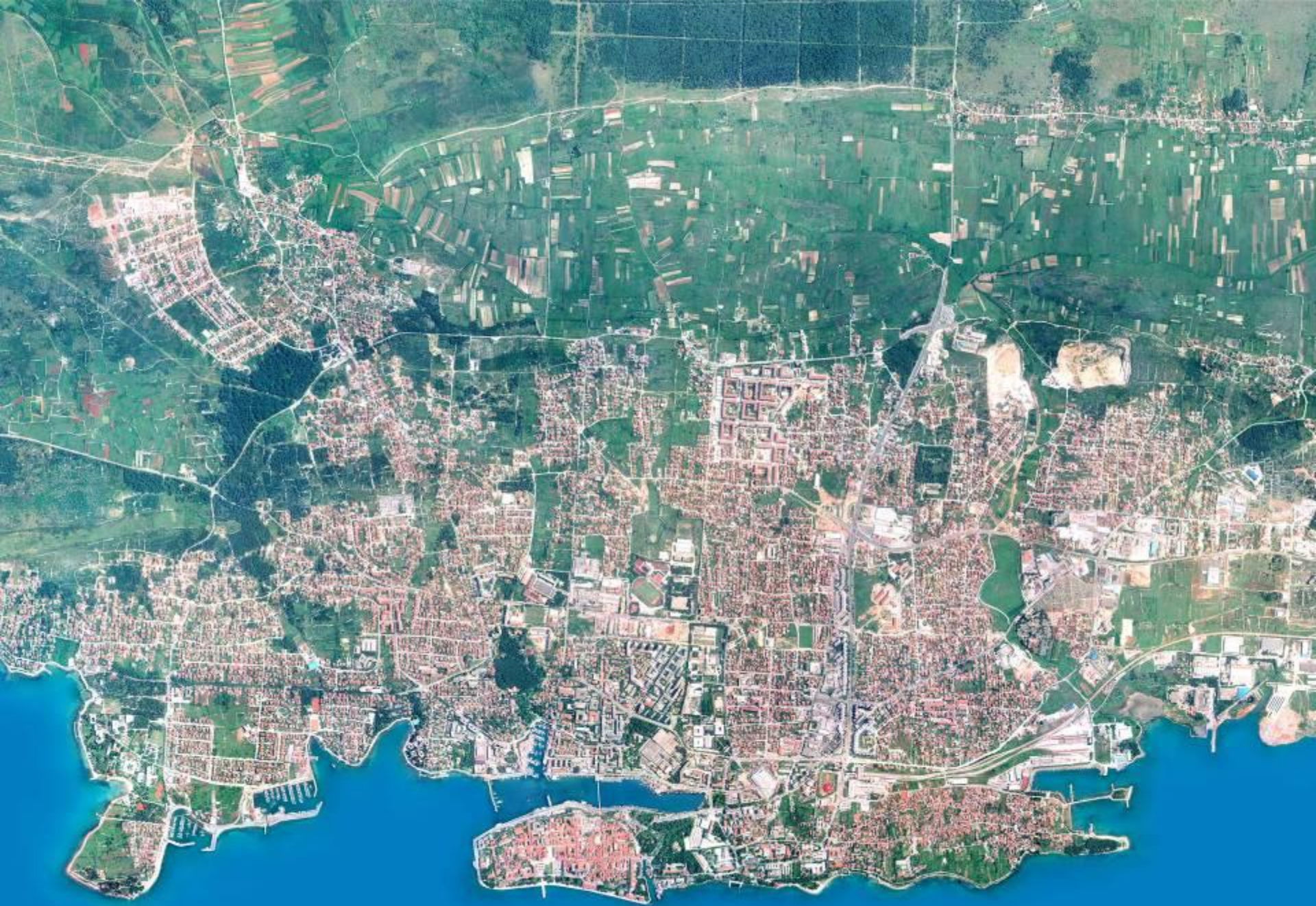

Digitalni ortofoto snimak

DIGITALNE ORTOFOTO KARTE



DIGITALNI MODEL RELJEFA

Digitalni model reljefa
mjerila 1:25000
(DMR25) je
trodimenzionalni
prikaz oblika površine
Zemlje za područje
Republike Hrvatske
koji se može nabaviti
u DGU-u.

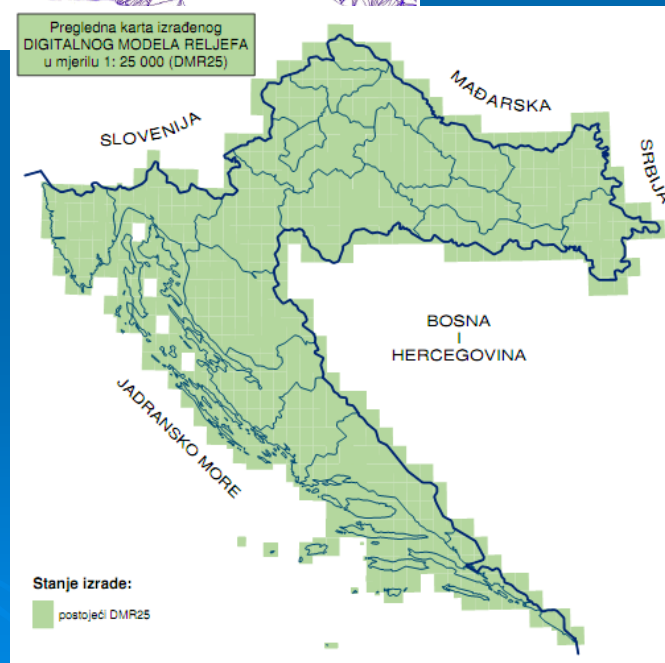
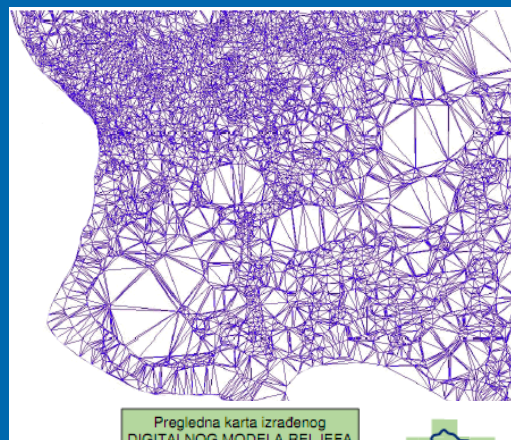

RASPOLOŽIVOST PODATAKA

Osim Državne geodetske uprave podaci se mogu dobiti i u:

- katastrima diljem Hrvatske,
- privatnim geodetskim tvrtkama kao što su npr. geodetski zavodi (Split, Osijek, Rijeka, Zagreb) i druge veće ili manje geodetske tvrtke (svi za podatke na kopnu), te
- Hrvatski hidrografski institut itd. (za podatke na moru)

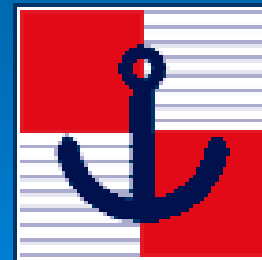

POMORSKE KARTE I PLANOVI HHI-a

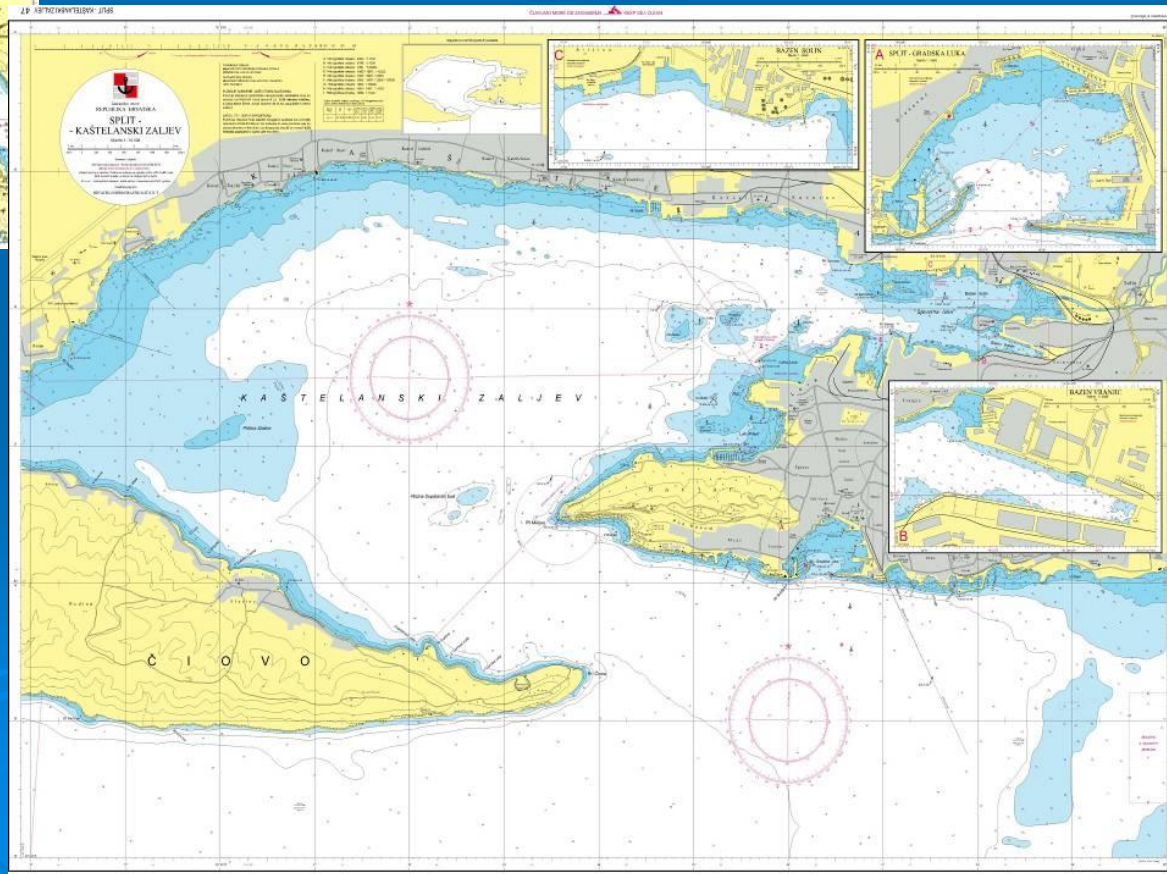
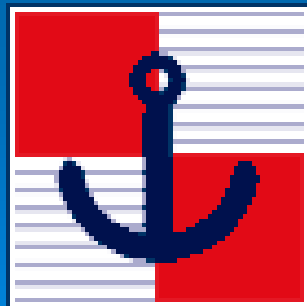
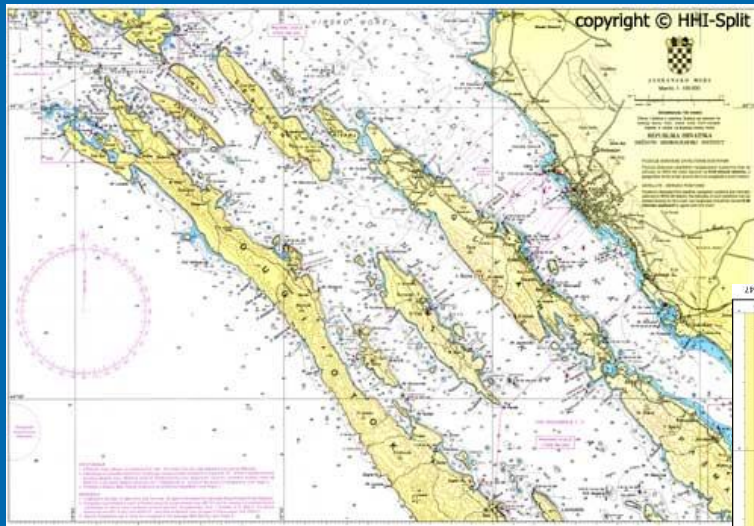

SLOBODNI PODACI

Slobodni
satelitski snimci
Google Earth

UVIJEK PAZITI
NA TOČNOST
PODATAKA!

